

Descriptif du projet :

- **Aménagements de cours d'eau et de leurs milieux associés** (restauration morphologique de cours d'eau, aménagement de la continuité piscicole / écologique, actions sur les plans d'eau, etc.)
- **Entretien et restauration de la végétation en bord de rivière** (arbres tombés au cours d'eau, enlèvement d'embâcles...)
- **Suivi de la qualité des cours d'eau**
- **Actions de sensibilisation à destination des élus, du grand public et des scolaires** sur les thématiques de l'eau et des milieux aquatiques

Détail financier (TTC €)

	2026	2027	2028	TOTAL
Actions lit mineur	- €	33 750 €	- €	83 750 €
Actions continuité	8 400 €	- €	50 000 €	8 400 €
Etudes continuité	12 000 €	- €	- €	12 000 €
Etudes restauration cours d'eau	12 000 €	12 000 €	- €	24 000 €
Etude impact thermique plan d'eau	5 000 €	- €	- €	5 000 €
Indicateurs de suivi	5 000 €	5 000 €	5 000 €	15 000 €
Animation	3 500 €	3 500 €	3 500 €	10 500 €
TOTAL	45 900 €	54 250 €	58 500 €	158 650 €

Contributions aux objectifs du SAGE :

- Objectif 1 : Améliorer la qualité des cours d'eau
 Objectif 2 : Préserver et restaurer les zones humides
 Objectif 3 : Limiter l'impact négatif des plans d'eau

Indicateurs de suivi et d'évaluation

Suivis biologiques (diatomées, invertébrés, poissons) et morphologiques de cours d'eau. Nombre de sites de continuité écologique / piscicole aménagés, linéaire de lit mineur restauré, etc.

Objectifs sur 3 ans :

0.27 Km de cours d'eau restauré, 1 ouvrage rendu franchissable (dont 0 en liste 1)

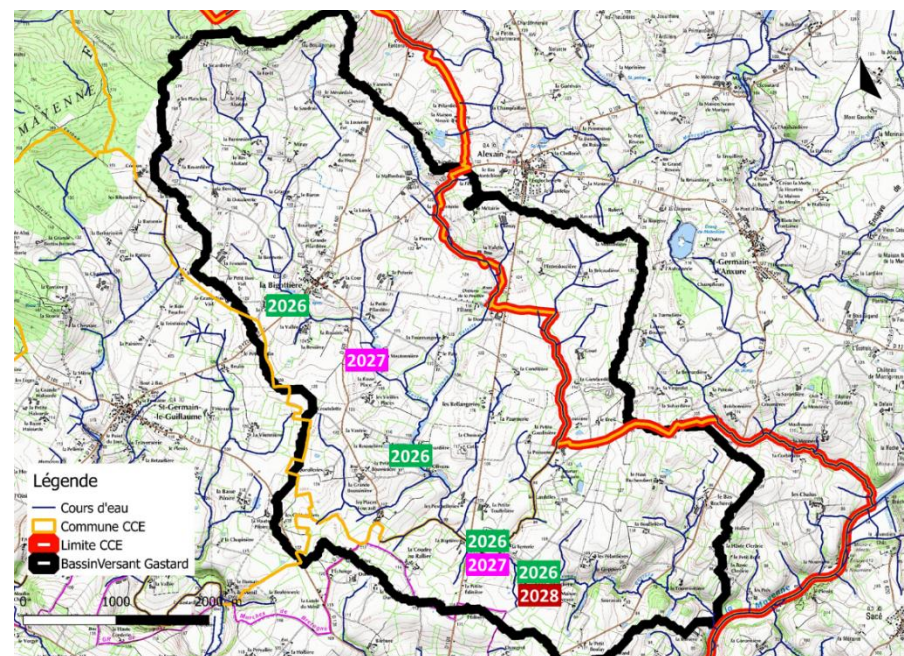
Localisation du projet :**Plan de financement prévisionnel (TTC €)**

Financeurs	Taux	Montant éligible prévisionnel	Montant
AELB	50% partie travaux 60 % partie animation	158 650 €	80 375 €
CD 53	0 %		
Région	30 %	148 150 €	44 445 €
MOA	21 %		33 830 €
Total	100 %	158 650 €	

MAITRE D'OUVRAGE :

Communauté de Communes de l'Ernée
 Parc d'activités de la Querminais - BP 28 - 53500 ERNEE
 Tél : 02 49 66 10 03 / 06 83 67 47 75
 b.saudrais@lernernee.fr

